

Ausgabe: **Nr. 55/2020**
Stand: **17.05.2020**

EVTZ Eurodistrict
PAMINA | Euro-
pa:

Zum Zeitpunkt der Lockerungen veröffentlicht die MOT täglich eine [Karte zur Situation in den Grenzregionen Frankreichs](#).

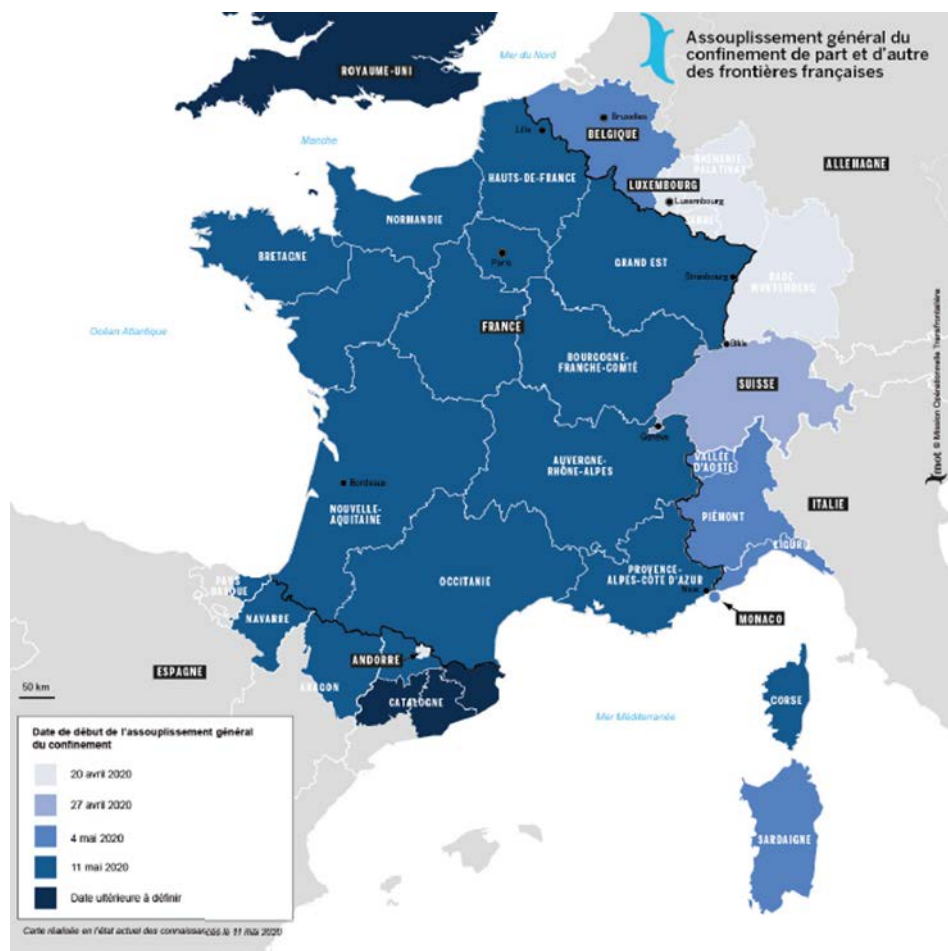

Aufruf von europäischen Abgeordneten zur Aufhebung der Beschränkungen an den Grenzen: MEP Anne Sander, Vize-Präsidenten der MOT, MEP Pascal Arimont und andere Europa-Parlamentarier rufen die Kommissions-Präsidentin Ursula von der Leyen dazu auf, „entschlossen auf ein sofortiges Ende der Kontrollen und Einreisebeschränkungen an unseren Binnengrenzen hinzuwirken.“

„Die aktuelle Lage belastet die Bürgerinnen und Bürger sowie die Pendler in den Grenzregionen erheblich. Die negativen sozio-ökonomischen Auswirkungen sind enorm.“

Am Samstag wurden die strengen Kontrollen beim Grenzübertritt nach Frankreich gelockert. Die beiden Initiatoren der deutsch-französischen Solidaritätsbekundung, Birkenhördts Bürgermeister Matthias Ackermann und der Riedseltzer Bürgermeister René Richert, haben die Gelegenheit genutzt und sich am Grenzübergang Schweigen-Rechtenbach getroffen.

Das Aufrechterhalten der Grenzbeschränkungen sei nicht mehr erforderlich, findet Ackermann. Natürlich müsse alles mit den nötigen Abstands- und Hygienestandards passieren, aber eine Ein- oder Ausreise nur aus „triftigen Gründen“ sei sicher nicht mehr notwendig.

„Ich bin überzeugt, dass ein großer Schaden entstanden ist. Wir müssen wieder anfangen, das aufzubauen – nicht nur auf der administrativen Ebene, sondern auch mit Treffen von Vereinen, Kindergärten, Schulen etc. Das ist sehr wichtig.“ (Quelle: Pfalz-Express)

Situation in Deutschland: In **Deutschland** gibt es aktuell **174 355 bestätigte Fälle**, das sind 583 mehr als am Vortag (+ 0,3%). Rund **153 400 Menschen sind genesen** (+ 800). Es gab bisher insgesamt **7 914 Todesfälle** (+ 33). Damit gibt es aktuell **rund 13 100 aktive Fälle** (- 300).

Situation in Baden-Württemberg (MI) und Rheinland-Pfalz (PA): Bisher gibt es in **Baden-Württemberg 33 950 bestätigte Fälle** (+ 0,2% zum Vortag | 307 / 100 000 Einwohner), **30 000 genesene Personen** (+ 100) und 1 648 Todesfälle (+ 4). Aktuell gibt es in **Rheinland-Pfalz** insgesamt **6 449 bestätigte Fälle** (+ 0% zum Vortag | 158 / 100 000 Einwohner), **5 900 genesene Personen** (+ 100) und 216 Todesfälle (+ 0).

	Positiv getestet	Todesfälle	genesen	Kumuliert (von gesamt)	7-Tage-Index
Kreis Germersheim	146	5	122	19 (146)	0,8
Kreis Karlsruhe	1010	87	1 218	96 (1 401)	1,8
Kreis Rastatt	513	33	637	30 (700)	1,7
Kreis Südliche Weinstraße	148	3	142	3 (148)	0,0
Kreis Südwestpfalz / VG Dahn	22	0	/	/	0,0
Stadt Baden-Baden	187	mit LK RA erfasst	mit LK RA erfasst	mit LK RA erfasst	3,6
Stadt Karlsruhe	391	mit LK KA erfasst	mit LK KA erfasst	mit LK KA erfasst	1,3
Stadt Landau	73	2	70	1 (73)	0,0

Kumuliert: grün (sinkend), rot (steigend)

Stand 16.05.2020 (Quellen: Internetseiten der Kreise und der Länder), keine neuen Zahlen aus den Landkreisen GER und SÜW

Situation in Frankreich: Am 16. Mai 2020 zählte **Frankreich 142 291 bestätigte Infektionsfälle** (+ 372). **17 412 Menschen sind** im Krankenhaus an dem Virus **gestorben** (+70). **2 132 Personen werden beatmet** (- 71), **61 066 durften das Krankenhaus verlassen** und in ihre Häuser zurückkehren (+ 618). **10 213 Menschen sind in den EHPAD verstorben** (+ 26).

Die Coronavirus-Epidemie hat in Frankreich seit Anfang März mindestens **27 625 Menschenleben gefordert**, davon **10 213** in Pflegeeinrichtungen.

Ermutigendes Zeichen: Die Zahl der Intensivpatienten nimmt seit 20. März weiterhin ab (- 71). **Zum 32. Mal in Folge** nimmt die Anzahl der wegen COVID 19 hospitalisierten Personen ab: **19 432**, d.h. **innerhalb von 24 Stunden 429 weniger**.

Seit Beginn der Krise wurden **98 449 Personen ins Krankenhaus eingewiesen**, davon **350 in den letzten 24 Stunden**.

Situation im Grand Est: Am 16. Mai befanden sich in der **Region Grand Est 2 834 Personen aufgrund COVID 19 im Krankenhaus** (- 98), davon **247 beatmet** (- 6). **9 587 Personen** durften das **Krankenhaus wieder verlassen**, nachdem ihr Zustand als stabil eingeschätzt wurde. Es gab insgesamt **3 256 Todesfälle**.

Situation im Elsass: Am 16. Mai befanden sich im Département **Bas-Rhin 666 Personen im Krankenhaus** (- 23), davon **67 beatmet** (- 4). **2 023 Personen**, deren Gesundheitszustand als zufriedenstellend beurteilt wurde, wurden mittlerweile **aus dem Krankenhaus entlassen** und konnten in ihre Häuser zurückkehren. **599 Personen sind gestorben** (+ 3).

Seit März 2020	1.	Fälle im Krankenhaus	Krankenhausneuaufnahmen	Behandlungsrate (1)	in Reanimation	Todesfälle (2)	aus dem KH entlassen
Bas-Rhin		666 (-23)	3	678	67 (-/+0)	596 (+3)	2 023 (+23)
Haut-Rhin		695 (-19)	8	1 351	56 (-2)	750 (+1)	2 132 (+21)
Total		1 361 (-42)	11		123 (-2)	1 346 (+4)	4 155 (+44)

(1) Ärztliche Behandlungsrate SOS Médecins wegen Verdacht auf COVID-19 pro 10 000 Behandlungen

(2) Nur in Krankenhauseinrichtungen

Quellen: www.grand-est.ars.sante.fr; www.santepubliquefrance.fr/maladies-et-traumatismes/maladies-et-infections-respiratoires/infection-a-coronavirus

Tabelle der Neuinfektionen pro Tag in den letzten 7 Tagen

Neue Fälle	9.05	10.05	11.05	12.05	13.05	14.05	15.05	7 Tage	Fälle/100 000 (3)	(4)
Bas-Rhin	6	14	21	31	8	13	3	96	7,82	613
Haut-Rhin	3	28	28	6	50	25	8	148	19,05	380
Total	9	42	49	37	58	38	11	244	12,75	945

(3) Berechnung auf Basis des deutschen Indikators von 50 Neuinfektionen pro 100 000 Einwohnern

(4) Maximal mögliche Neuinfektionen, um unter dem Indikator von 50 Neuinfektionen / 100 000 Einwohnern zu bleiben.

TECT Eurodistrict
PAMINA | Europe :

A l'heure du déconfinement, la MOT publie chaque jour [une carte de la situation aux frontières](#)

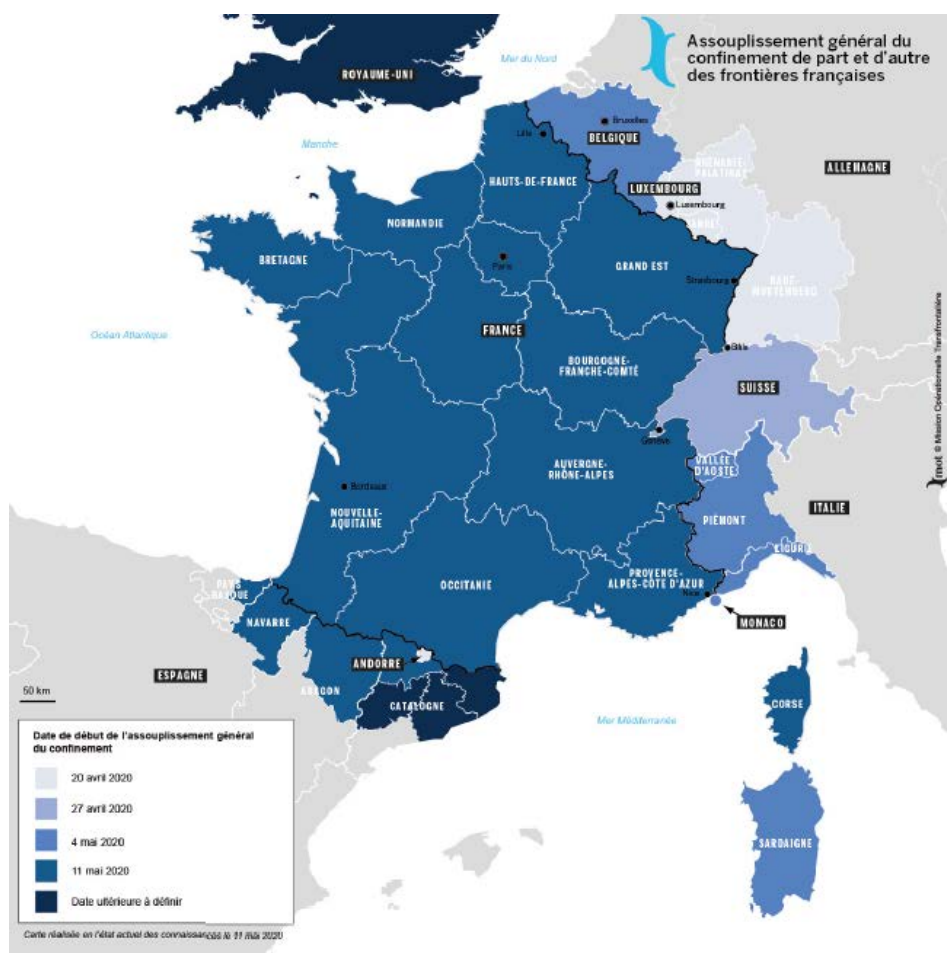

Appel de députés européens à une levée des restrictions aux frontières : Anne Sander, vice-présidente de la MOT, Pascal Arimont et d'autres députés européens appellent la présidente de la Commission européenne, Ursula von der Leyen, "à préconiser fermement la fin immédiate des contrôles et des restrictions d'admission à nos frontières intérieures". "La situation actuelle exerce une pression considérable sur les citoyens et les travailleurs vivant dans les régions frontalières et l'impact socio-économique négatif est énorme."

Samedi, les contrôles stricts sur le passage de la frontière en France ont été assouplis. Les deux initiateurs de l'expression de solidarité franco-allemande, le maire de Birkenhördts, Matthias Ackermann, et le maire de Riedseltz, René Richert, ont profité de l'occasion pour se rencontrer au poste frontière de Schweigen-Rechtenbach. Ackermann estime qu'il n'est plus nécessaire de maintenir les restrictions aux frontières. Bien sûr, tout doit être fait en respectant les distances et les normes d'hygiène nécessaires, mais il n'est certainement plus nécessaire d'entrer ou de sortir du pays uniquement pour de "raisons valables". "Je suis convaincu que beaucoup de dégâts ont été faits. Nous devons recommencer à reconstruire - non seulement au niveau administratif, mais aussi

avec des associations, de jardins d'enfants, d'écoles, etc. C'est très important". (Source : Pfalz-Express)

Situation en Allemagne :

En Allemagne, il y a actuellement **174 355 cas confirmés**, soit 583 de plus que la veille (+ 0,3 %). Environ **153 400 personnes se sont rétablies** (+ 800). Jusqu'à présent, il y a eu un total de **7 914 décès** (+ 33). Cela signifie qu'il y a actuellement environ 13 100 cas actifs (- 300).

Situation au Bade-Wurtemberg (MI) et en Rhénanie-Palatinat (PA) :

À ce jour, on dénombre **33 950 cas confirmés** (+ 0,2 % par rapport à la veille | 307 / 100 000 habitants), **30 000 personnes guéries** (+ 100) et **1 648 décès** (+ 4) dans le Bade-Wurtemberg. Actuellement, il y a **6 449 cas confirmés** (+ 0 % la veille | 158 / 100 000 habitants), **5 900 personnes guéries** (+ 100) et **216 décès** (+ 0) en Rhénanie-Palatinat.

	Testés positif	Décès	Guérie	Cumulé (de total)	Index de 7 jours
Kreis Gernersheim	146	5	122	19 (146)	0,8
Kreis Karlsruhe	1010	87	1 218	96 (1 401)	1,8
Kreis Rastatt	513	33	637	30 (700)	1,7
Kreis Südliche Weinstraße	148	3	142	3 (148)	0,0
Kreis Südwestpfalz / VG Dahn	22	0	/	/	0,0
Stadt Baden-Baden	187	Compté avec LK RA	Compté avec LK RA	Compté avec LK RA	3,6
Stadt Karlsruhe	391	Compté avec LK KA	Compté avec LK KA	Compté avec LK KA	1,3
Stadt Landau	73	2	70	1 (73)	0,0

Cumulé : vert (diminution), rouge (augmentation)

État: 16.05.2020 (Sources: Sites internet des Kreise et Länder) - pas de nouveaux chiffres pour les Landkreise de GER et SÜW

Situation en France :

Au 16 mai 2020, la **France** comptait **142 291 cas confirmés (+ 372)**, **17 412 décès** à l'hôpital (**+ 70**), **2 132 personnes** en réanimation (**- 71**), **61 066 retours à domicile (+ 618)**. **10 213 décès** en EHPAD (**+26**).

L'épidémie de coronavirus a fait au moins **27 625 morts** depuis début mars en France, dont **10 213** dans des maisons de retraites médicalisées.

Signe encourageant : le nombre des personnes admises en réanimation continue de diminuer depuis le 20 mars (**- 71**). Pour le **32^{ème} jour consécutif**, le nombre de personnes hospitalisées pour une infection Covid-19 est en baisse : **19 432**, soit **429 de moins en 24 heures**.

Depuis le début de la crise sanitaire, **98 449 personnes ont été hospitalisées**, dont **350 de plus** en 24 heures.

Situation dans le Grand Est (NA) :

Au 16 mai, **2 834 personnes** sont hospitalisées pour Covid-19 dans le Grand Est (**- 98**), dont **247 en réanimation (- 6)**. **9 704 personnes** sont sorties d'hospitalisation, leur état de santé ayant été considéré comme rassurant. **3 256 personnes** sont décédées.

Situation en Alsace :

Au 16 mai, **666 personnes** sont hospitalisées dans le Bas-Rhin (**- 23**) dont **67 en réanimation (- 4)**. **2 023 personnes** sont d'ores et déjà **sorties d'hospitalisation**, leur état de santé ayant été considéré comme rassurant. **599 personnes** sont décédées (**+ 3**).

Depuis le 1 ^{er} mars 2020	Hospitalisé	Personnes nouvellement hospitalisées	Taux d'actes médicaux (1)	Réanimation – soins intensif	Personnes décédées (2)	Personnes sorties de l'hôpital
Bas-Rhin	666 (-23)	3	678	67 (-/0)	596 (+3)	2 023 (+23)
Haut-Rhin	695 (-19)	8	1 351	56 (-2)	750 (+1)	2 132 (+21)
Total	1 361 (-42)	11		123 (-2)	1 346 (+4)	4 155 (+44)

(1) Taux d'actes médicaux SOS Médecins pour suspicion de COVID-19 – (pour 10 000 actes)

(2) Uniquement en milieu hospitalier

Sources : www.grand-est.ars.sante.fr; www.santepubliquefrance.fr/maladies-et-traumatismes/maladies-et-infections-respiratoires/infection-a-coronavirus

Tableau des nouveaux cas recensés par jour/7 jours

Nouveaux cas	10 mai	11 mai	12 mai	13 mai	14 mai	15 mai	16 mai	7 jours	Cas/100 000 (3)	(4)
Bas-Rhin	6	14	21	31	8	13	3	96	7,82	613
Haut-Rhin	3	28	28	6	50	25	8	148	19,44	380
Total	9	42	49	37	58	38	11	244	12,91	945

(3) calcul sur la base des recommandations allemandes de 50 nouveaux cas pour 100 000 habitants

(4) Nombre maximum de nouveaux cas possibles pour être < au 50 nouveaux cas / 100 000 habitants